



ROMANIA
JUDEȚUL VALCEA
CONSILIUL LOCAL ORAȘ BREZOI



HOTARAREA Nr.76

Privind " Trecerea din domeniul privat în domeniul public al UAT Oraș Brezoi a terenurilor aferente proiectului CONSTRUIRE DRUM DE LEGATURA BREZOI-DRAGANESTI "

Consiliul Local Brezoi, Judetul Valcea, intrunit in sedinta ordinara astazi 30.05.2024, la care participa un numar de 13 consilieri din totalul de 13 din cati este constituit,

Vazând ca prin H.C.L. nr. 35/28.03.2024, domnul consilier Spiru Marian a fost ales presedinte de sedinta,

Avand in vedere referatul de aprobare nr. 6972 din 23.05.2024, al primarului orasului Brezoi, rapoartele de avizare ale comisiilor de specialitate din cadrul Consiliului Local al orasului Brezoi, raportul de specialitate nr. 6973 din 23.05.2024, intocmit de Compartimentul Urbanism, prin care se propune, aprobarea trecerii din domeniul privat în domeniul public al UAT Oraș Brezoi a terenurilor aferente proiectului CONSTRUIRE DRUM DE LEGATURA BREZOI-DRAGANESTI.

In conformitate cu prevederile art.286 alin.(4), art.289, art.296 alin.(2), art.354 alin.(1) si (2) din OUG nr.57/2019 privind Codul Administrativ, cu modificarile si completarile ulterioare si cu cele ale art.863 lit.e Cod Civil.

In temeiul art.129 alin.(14), art. 139 alin. (1) si ale art.196 alin. (1) lit. a), din OUG nr.57/2019 privind Codul Administrativ, cu modificarile si completarile ulterioare, cu un numar de 13 voturi "pentru", adopta urmatoarea

HOTARARE:

Art. 1. Se declară ca fiind bun de uz si de interes public local terenurile prevazute la art.2, situate în intravilanul si extravilanul orașului Brezoi, jud. Vâlcea, cu destinatia de drum de legatura.

Art. 2 (1) Se aprobă trecerea din domeniul privat al U.A.T. Oraș Brezoi în domeniul public al U.A.T. Oraș Brezoi a terenurilor, situate în intravilanul și extravilanul orașului Brezoi, județul Vâlcea cu destinația – drum de legătură, după cum urmează:

1. Terenul cu suprafață de 2251,00 mp - arabil, nr.cad. 37259, nr. CF 37259 – anexa 1;
2. Terenul cu suprafață de 1594,00 mp - arabil, nr.cad. 37257, nr. CF 37257 – anexa 2;
3. Terenul cu suprafață de 379,00 mp - arabil, nr.cad. 37262, nr. CF 37262 – anexa 3;
4. Terenul cu suprafață de 418,00 mp - arabil, nr.cad. 37261, nr. CF 37261 – anexa 4;
5. Terenul cu suprafață de 2790,00 mp - drum, nr.cad. 37261, nr. CF 37261 – anexa 5;
6. Terenul cu suprafață de 55,00 mp - pasune, nr.cad. 38117, nr. CF 38117– anexa 6;
7. Terenul cu suprafață de 381,00 mp - pasune, nr.cad. 38129, nr. CF 38129 – anexa 7;
8. Terenul cu suprafață de 772,00 mp - pasune, nr.cad. 38125, nr. CF 38125 – anexa 8;
9. Terenul cu suprafață de 662,00 mp - pasune, nr.cad. 38118, nr. CF 38118 – anexa 9;
10. Terenul cu suprafață de 24,00 mp - pasune, nr.cad. 38115, nr. CF 38115 – anexa 10;
11. Terenul cu suprafață de 7,00 mp - pasune, nr.cad. 38122, nr. CF 38122 – anexa 11;
12. Terenul cu suprafață de 590,00 mp - pasune, nr.cad. 38149, nr. CF 38149– anexa 12;
13. Terenul cu suprafață de 76,00 mp - pădure, nr.cad. 38264, nr. CF 38264– anexa 13;
14. Terenul cu suprafață de 10,00 mp - pădure, nr.cad. 38256, nr. CF 38256– anexa 14;
15. Terenul cu suprafață de 8016,00 mp - pădure, nr.cad. 38257, nr. CF 38257– anexa 15;
16. Terenul cu suprafață de 15803,00 mp - pădure, nr.cad. 38255, nr. CF 38255– anexa 16;
17. Terenul cu suprafață de 2114,00 mp - pădure, nr.cad. 38271, nr. CF 38271– anexa 17.

(2) Anexele nr. 1,2,3,4,5,6,7,8,9,10,11,12,13,14,15,16,17,18 fac parte integrantă din prezenta hotărâre.

Art. 3. Se aprobă modificarea anexei nr. 1 la HCL nr. 43 din 30 martie 2023 – Aprobarea inventarului bunurilor imobile aparținând domeniului privat al

U.A.T. oras Brezoi, cu modificarile si completarile ulterioare, in sensul ca se abroga pozitiile nr. 68, 87, 94,95,96,97,98,99,100,109,110,111,112 si 113 asa cum se regaseste in anexa nr. 18 la prezenta hotarare.

Art.4.Inventarul bunurilor care apartin domeniului public al oraşului, aprobat prin H.C.L. 50 din 09.08.1999, cu modificarile si completarile ulterioare, se va completa cu imobilele – terenuri prevazute la art. 2:

Nr. crt.		Suprafata (mp)	Nr. CAD	Nr. CF	Valoare
1-4	teren	4642	37259,37257, 37262,37261	37259,37257, 37262,37261	72.968,53
5	teren	2790	37261	37261	213.781,80
6	teren	55	38117	38117	864,56
7	teren	381	38129	38129	5.989,02
8	teren	772	38125	38125	12.135,22
9	teren	662	38118	38118	10.406,11
10	teren	24	38115	38115	377,26
11	teren	7	38122	38122	110,03
12	teren	590	38149	38149	9.274,33
13	teren	76	38264	38264	332,40
14	teren	10	38256	38256	43,74
15	teren	8016	38257	38257	35.059,79
16	teren	15803	38255	38255	69.118,01
17	teren	2114	38271	38271	9.246,06

Art.5:Se imputerniceste primarul orasului Brezoi pentru declansarea procedurii prevazuta la art. 289 din OUG nr.57/2019 privind Codul Administrativ, cu modificarile si completarile ulterioare.

Art.6:Primarul orasului Brezoi va urmari ducerea la indeplinire a prevederilor prezentei hotarari.

Art.7.Prezenta hotarare se va publica pe pagina web www.primariabrezoi.ro si se va comunica Institutiei Prefectului-Judetului Valcea, Primarului orasului Brezoi si Compartimentului Urbanism.

Brezoi, 30.05.2024

Preşedinte de şedinţă,

Spiru Marian



Contrasemneaza pentru legalitate,

Secretar general u.a.t.

Popescu Maria Ramona

A handwritten signature in blue ink, appearing to be 'Popescu Maria Ramona', is written below the printed name.

Anexa Nr. 1 La Partea I

Teren

Nr cadastral	Suprafața (mp)*	Observații / Referințe
37259	2.251	

* Suprafața este determinată în planul de proiecție Stereo 70.

DETALII LINIARE IMOBIL

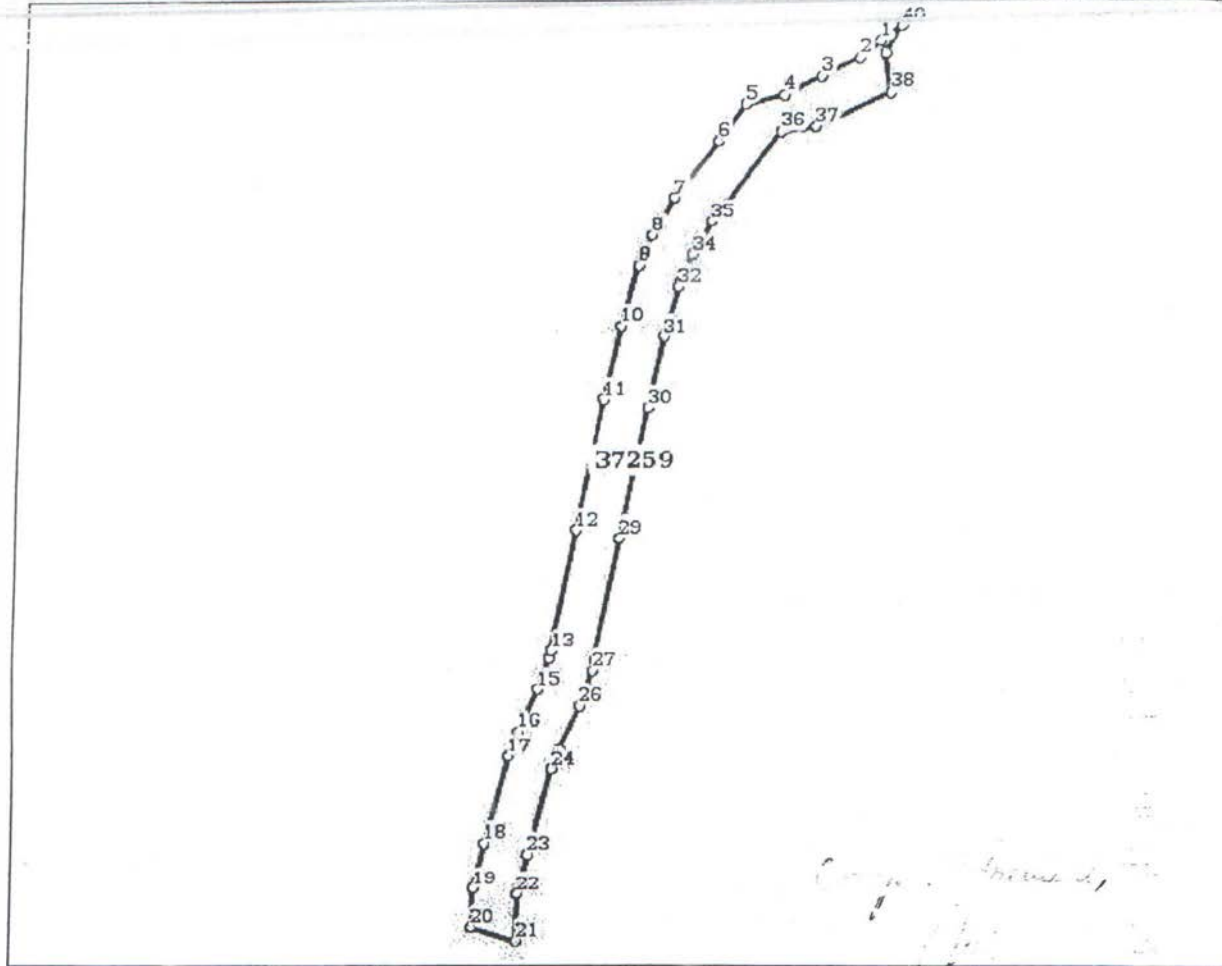

Date referitoare la teren

Nr Crt	Categorie folosință	Intra vilan	Suprafața (mp)	Tarla	Parcela	Nr. topo	Observații / Referințe
1	arabil	DA	708	-	-	-	
2	arabil	NU	1.543	-	-	-	

Lungime Segmente

1) Valorile lungimilor segmentelor sunt obținute din proiecție în plan.

Punct început	Punct sfârșit	Lungime segment
1	2	5.968
2	3	9.285
3	4	9.286
4	5	8.818
5	6	10.0
6	7	16.024

Meredinte de sedinta
Spiru Marius



Secretar General
Popescu Mario Romen

Anexa Nr. 1 La Partea I

Teren

Nr cadastral	Suprafața (mp)*	Observații / Referințe
37257	1.594	

* Suprafața este determinată în planul de proiecție Stereo 70.

DETALII LINIARE IMOBIL

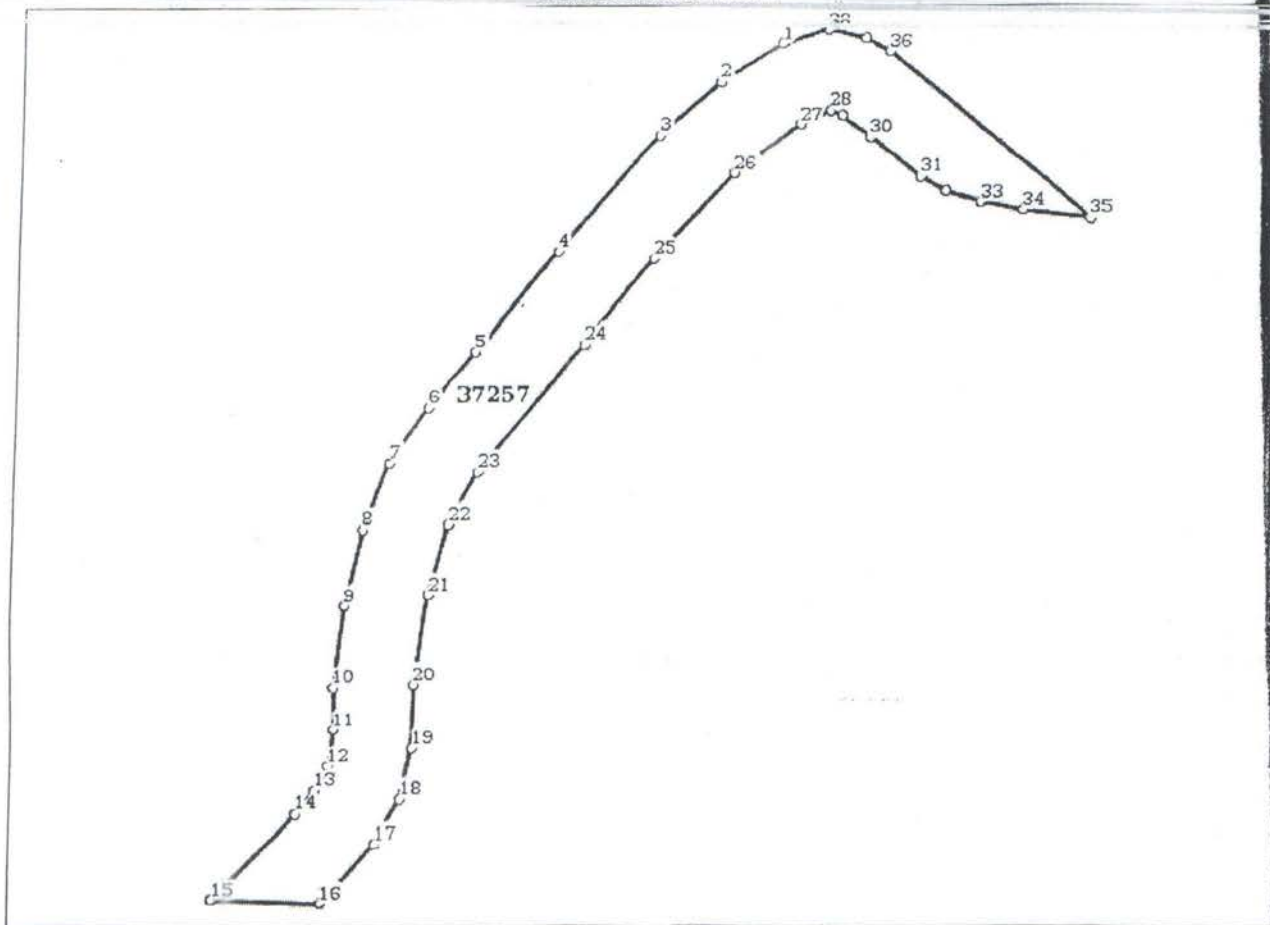

Date referitoare la teren

Nr Crt	Categorie folosință	Intra vilan	Suprafața (mp)	Tarla	Parcelă	Nr. topo	Observații / Referințe
1	arabil	NU	1.594	-	-	-	

Lungime Segmente

1) Valorile lungimilor segmentelor sunt obținute din proiecție în plan.

Punct început	Punct sfârșit	Lungime segment
1	2	9.047
2	3	10.126
3	4	19.193
4	5	16.047
5	6	9.167
6	7	8.435
7	8	8.882
8	9	9.765

Președinte de sedință
Ivan Marica



Secretar General
Popescu Maria Kamencia

Anexa Nr. 1 La Partea I

Teren

Nr cadastral	Suprafața (mp)*	Observații / Referințe
37262	379	

* Suprafața este determinată în planul de proiecție Stereo 70.

DETALII LINIARE IMOBIL

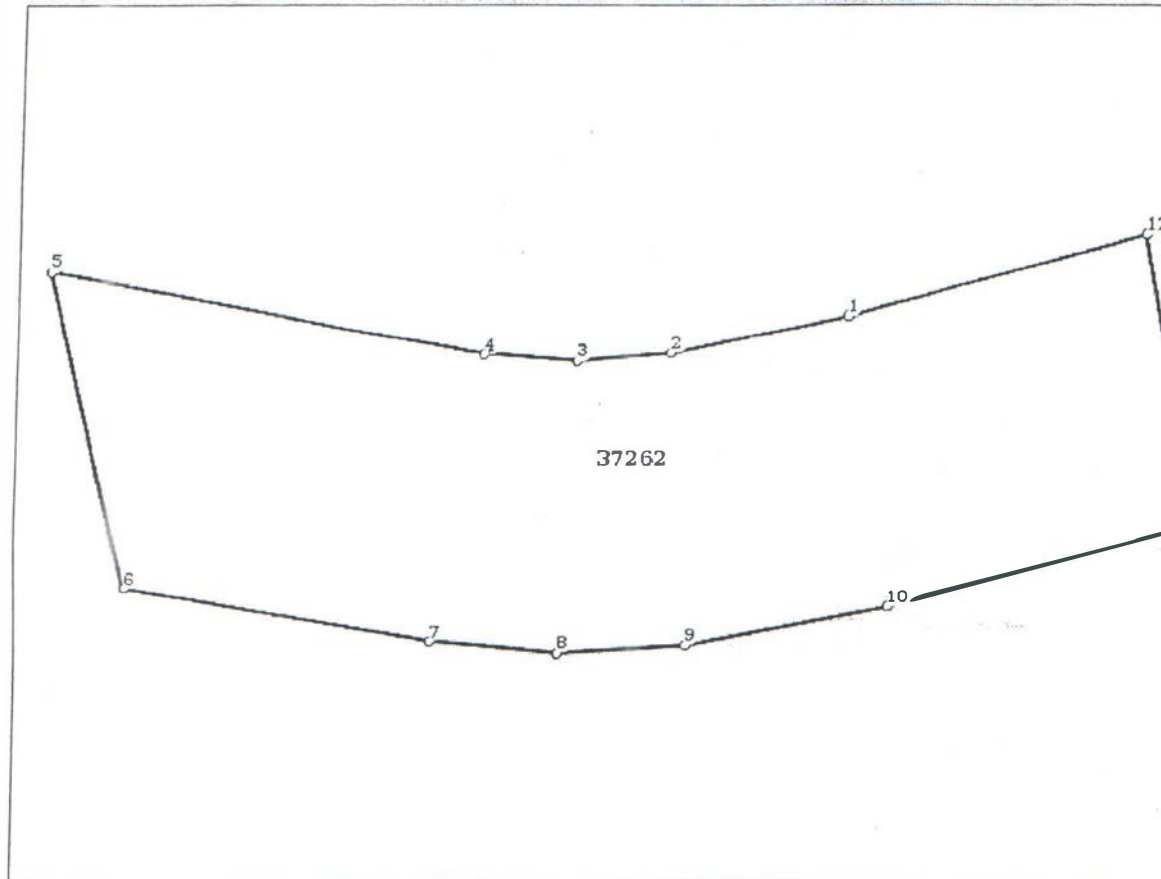

Date referitoare la teren

Nr Crt	Categorie folosință	Intravilan	Suprafața (mp)	Tarla	Parcelă	Nr. topo	Observații / Referințe
1	arabil	NU	379	-	-	-	

Lungime Segmente

1) Valorile lungimilor segmentelor sunt obținute din proiecție în plan.

Punct început	Punct sfârșit	Lungime segment
1	2	6.094
2	3	3.226
3	4	3.167
4	5	15.176
5	6	11.116
6	7	10.604
7	8	4.364
8	9	4.366

Președinte de Consiliu Local
Speranța Marin

Com. Speranța
C. 100

Secretar General
Popescu Marius

Anexa Nr. 1 La Partea I

Teren

Nr cadastral	Suprafața (mp)*	Observații / Referințe
37261	418	

* Suprafața este determinată în planul de proiecție Stereo 70.

DETALII LINIARE IMOBIL

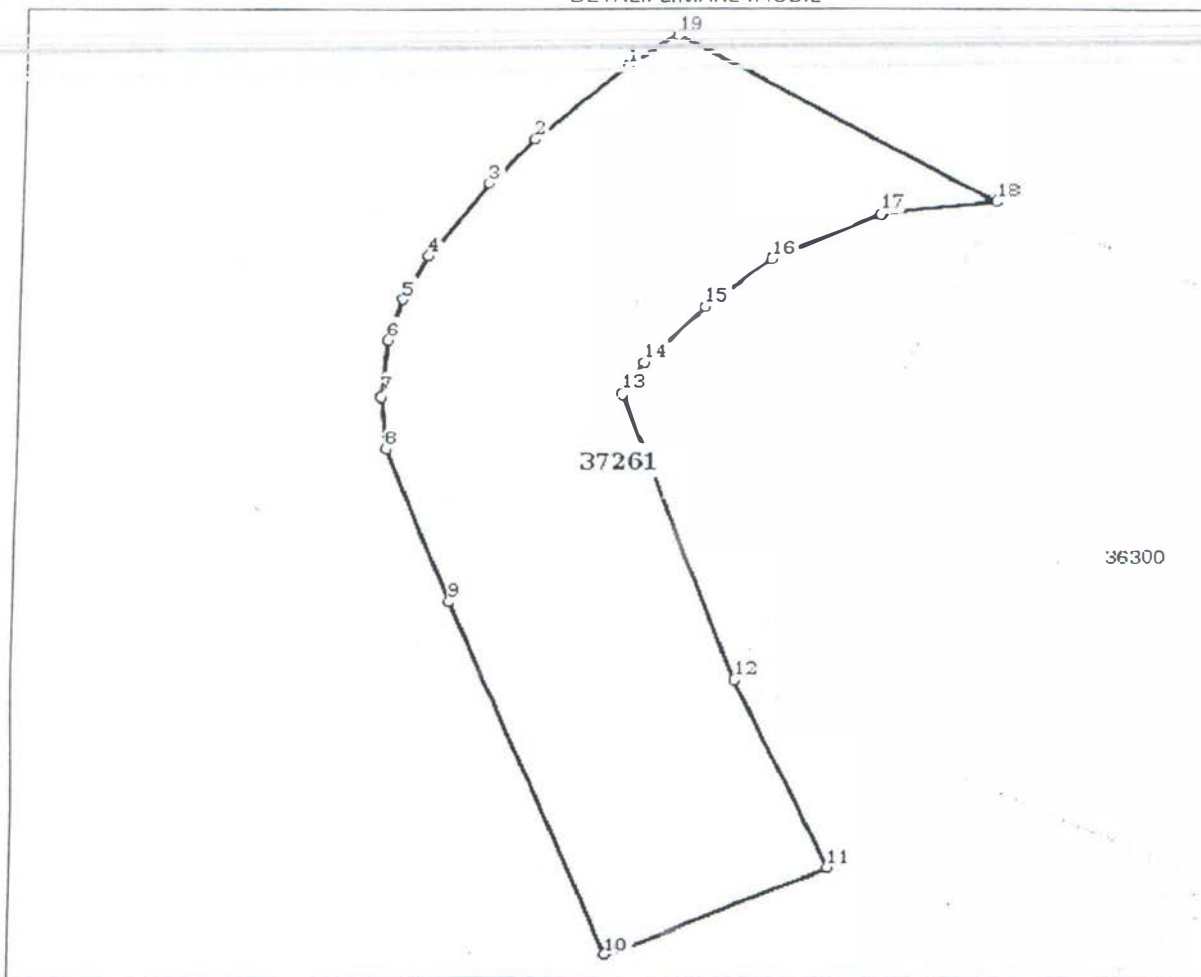

Date referitoare la teren

Nr Crt	Categorie folosință	Intra vilan	Suprafața (mp)	Tarla	Parcelă	Nr. topo	Observații / Refe
1	arabil	NU	418	-	-	-	

Lungime Segmente

1) Valorile lungimilor segmentelor sunt obținute din proiecție în plan.

Punct început	Punct sfârșit	Lungime segment (m)
1	2	4.843
2	3	2.635
3	4	3.886
4	5	2.06
5	6	1.832
6	7	2.376

Președintele comisiunii
Guru
[Signature]



Secretar General
Vepreșu Mario Kamara
[Signature]

Anexa Nr. 1 La Partea I

Teren

Nr cadastral	Suprafata (mp)*	Observatii / Referinte
38060	2.790	Teren partial imprejmuit cu gard intre punctele: 17-18-19-20 si 1-2-...-10-11, restul neimprejmuit

* Suprafata este determinata in planul de proiectie Stereo 70.

DETALII LINIARE IMOBIL

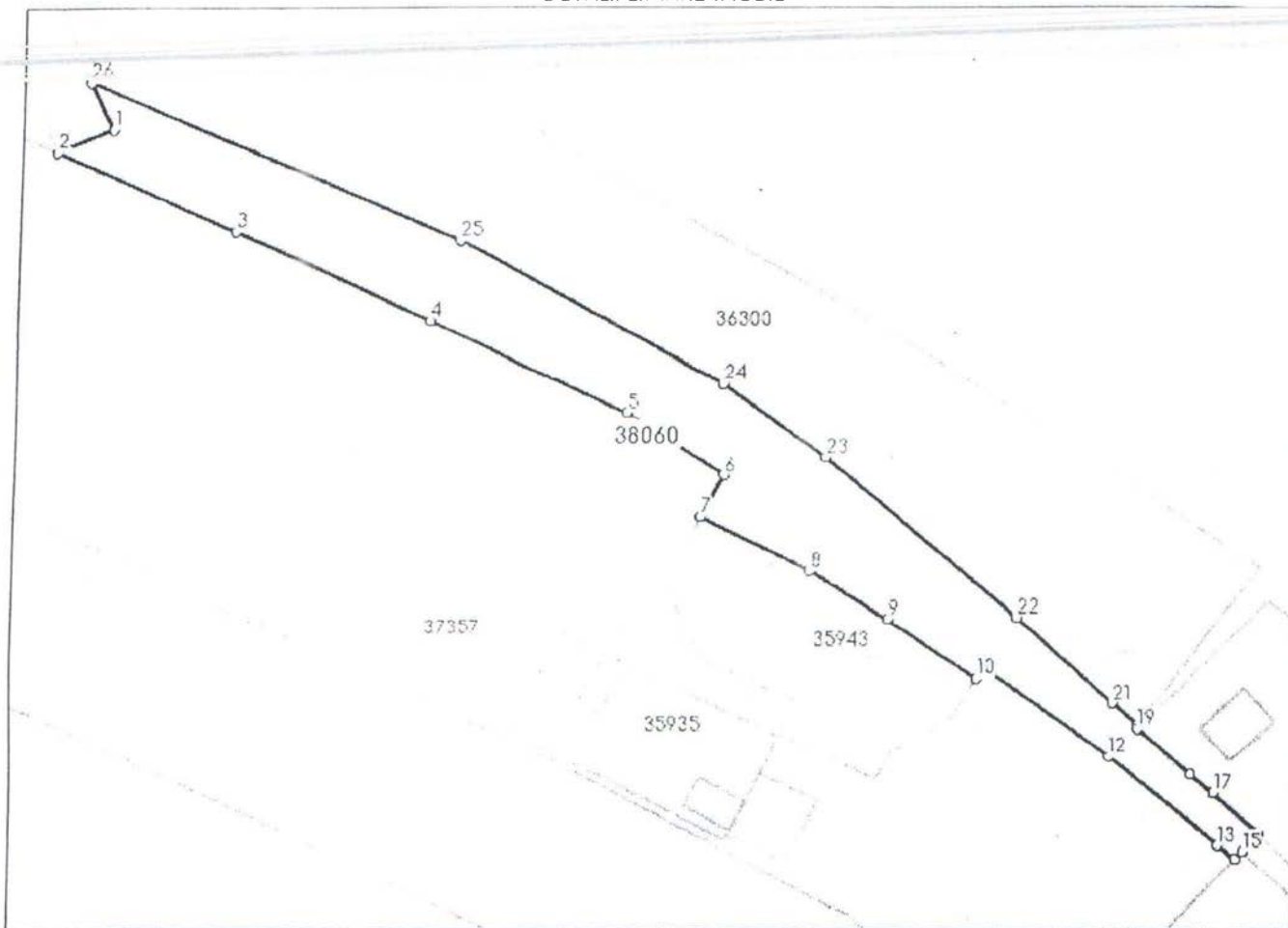

Date referitoare la teren

Nr Crt	Categorie folosinta	Intra vilan	Suprafata (mp)	Tarla	Parcela	Nr. topo	Observatii / Referinte
1	drum	DA	2.790	-	-	-	

Lungime Segmente

1) Valorile lungimilor segmentelor sunt obtinute din proiectie in plan.

Punct inceput	Punct sfarsit	Lungime segment (m)
1	2	10.011
3	4	35.705
5	6	19.277
7	8	19.857
9	10	17.541
11	12	25.271

Punct inceput	Punct sfarsit	Lungime segment (m)
2	3	32.797
4	5	36.192
6	7	7.923
8	9	15.194
10	11	2.134
12	13	23.458

Prezident
Spre



Secretar General
Bucurari, Marius Kammer

Anexa Nr. 1 La Partea I

Teren

Nr cadastral	Suprafața (mp)*	Observații / Referințe
38117	55	

* Suprafața este determinată în planul de proiecție Stereo 70.

DETALII LINIARE IMOBIL

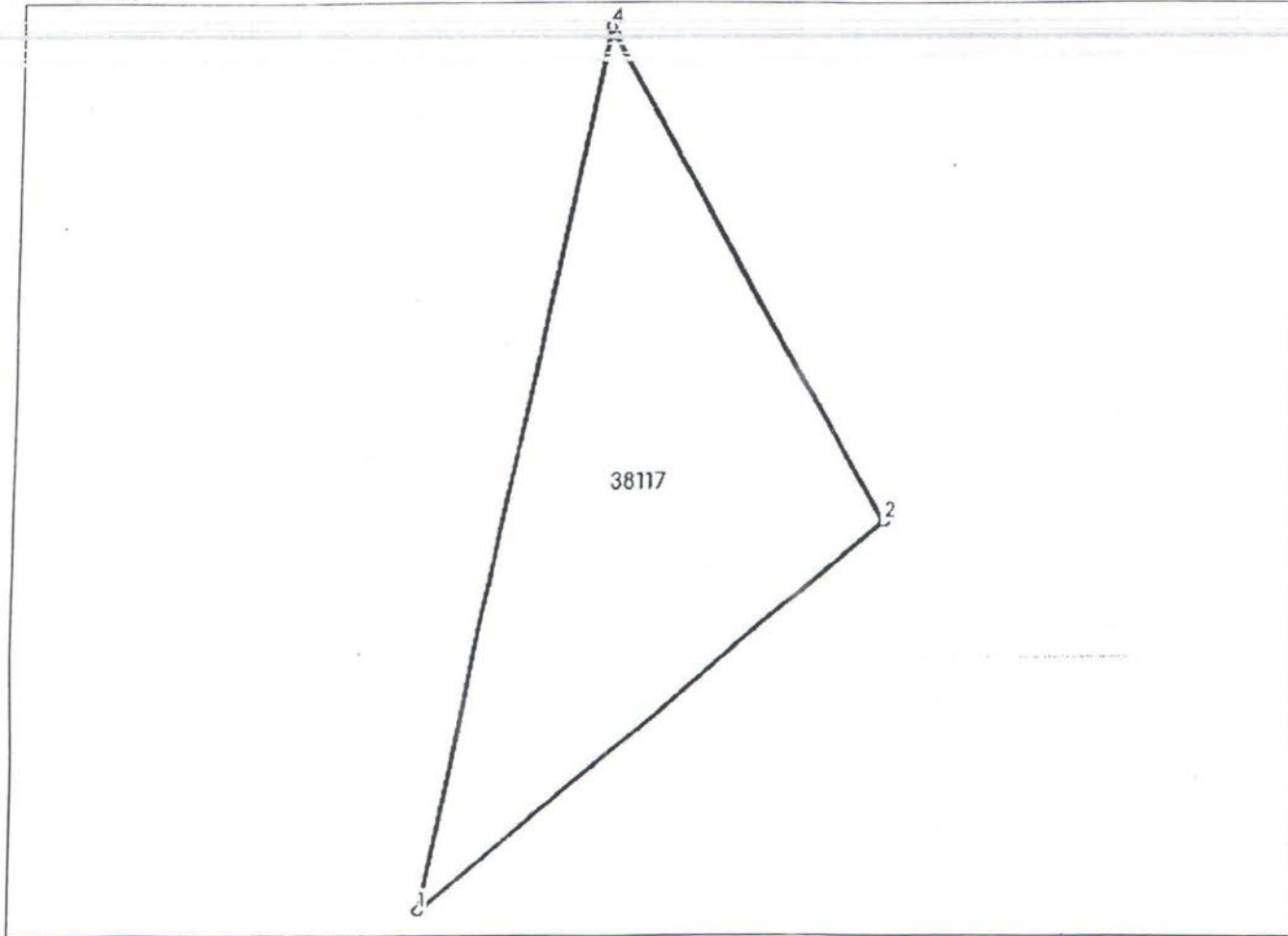

Date referitoare la teren

Nr Crt	Categorie folosință	Intra vilan	Suprafața (mp)	Tarla	Parcelă	Nr. topo	Observații / Referințe
1	pasune	NU	55	-	-		

Lungime Segmente

1) Valorile lungimilor segmentelor sunt obținute din proiecție în plan.

Punct început	Punct sfârșit	Lungime segment (m)
1	2	10.907
2	3	10.018
3	4	0.166
4	1	16.182

** Lungimile segmentelor sunt determinate în planul de proiecție Stereo 70 și sunt rotunjite la 1 milimetru.

*** Distanța dintre puncte este formată din segmente cumulate ce sunt mai mici decât valoarea 1 milimetru.

Meredente de predare
Spiru Ionuț

Secretar General
Popescu Traian Kamei

Anexa Nr. 1 La Partea I

Teren

Nr cadastral	Suprafața (mp)*	Observații / Referințe
38129	381	

* Suprafața este determinată în planul de proiecție Stereo 70.

DETALII LINIARE IMOBIL

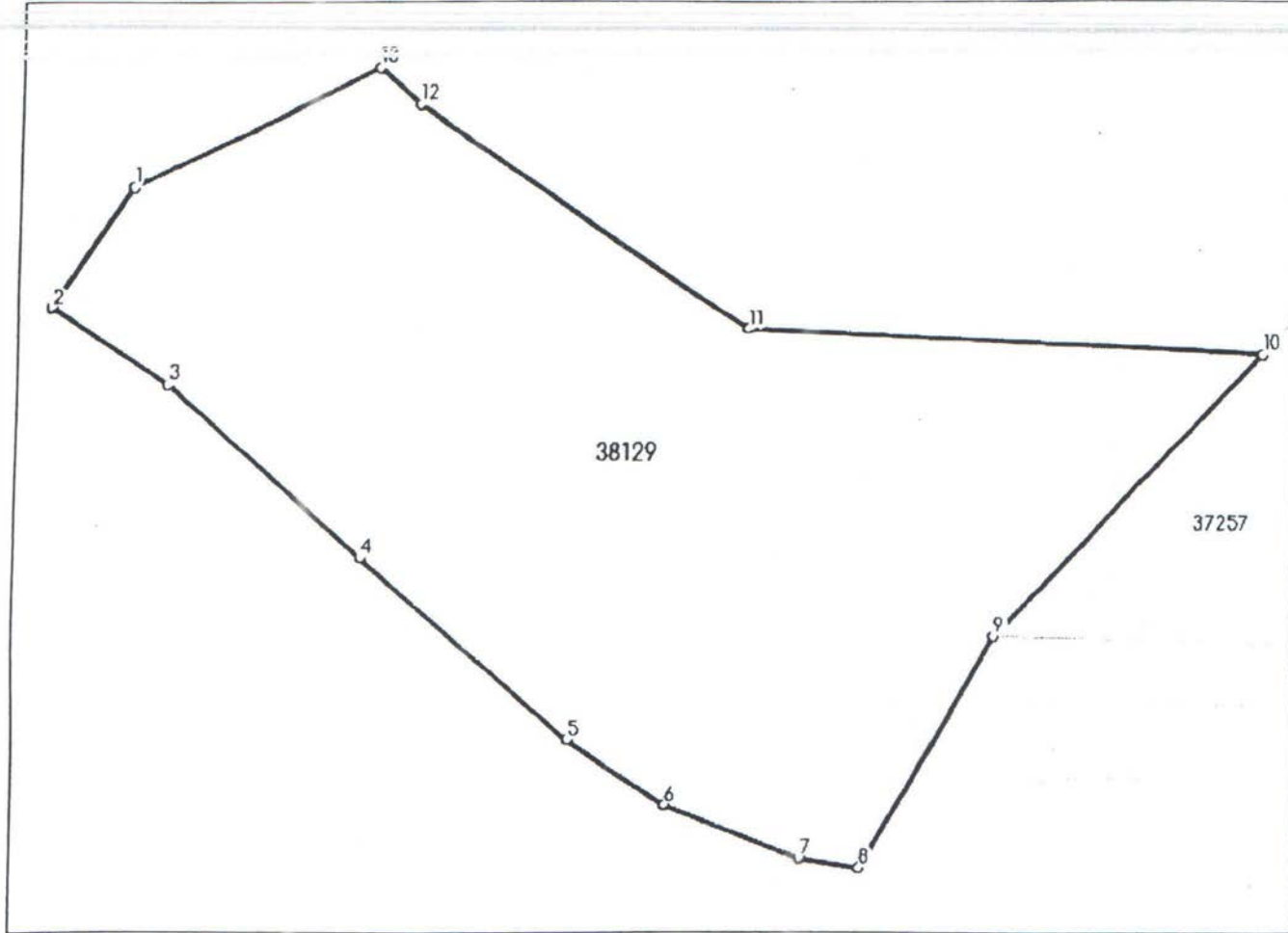

Date referitoare la teren

Nr Crt	Categorie folosință	Intra vilan	Suprafața (mp)	Tarla	Parcelă	Nr. topo	Observații / Referințe
1	pasune	NU	381	-	-	-	

Lungime Segmente

1) Valorile lungimilor segmentelor sunt obținute din proiecție în plan.

Punct început	Punct sfârșit	Lungime segment (m)
1	2	4.238
2	3	4.133
3	4	7.699
4	5	8.249
5	6	3.486
6	7	4.26

Președinte de sedință
Spiniu, Marian



Secretar General
Popescu Marius Ramona

Anexa Nr. 1 La Partea I

Teren

Nr cadastral	Suprafața (mp)*	Observații / Referințe
38125	772	

* Suprafața este determinată în planul de proiecție Stereo 70.

DETALII LINIARE IMOBIL

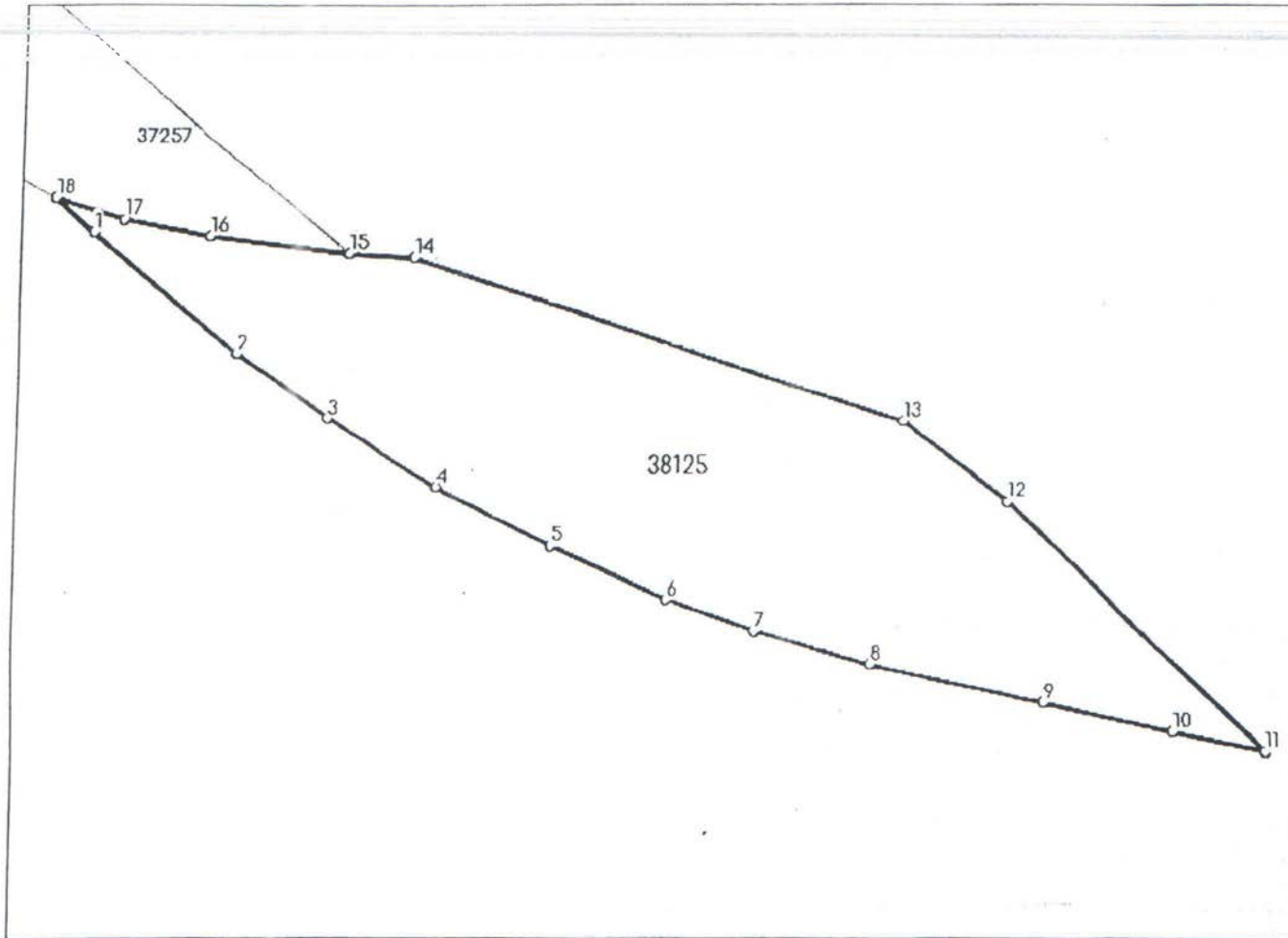

Date referitoare la teren

Nr Crt	Categorie folosință	Intra vilan	Suprafața (mp)	Tarla	Parcelă	Nr. topo	Observații / Referințe
1	pasune	NU	772	-	-	-	

Lungime Segmente

1) Valorile lungimilor segmentelor sunt obținute din proiecție în plan.

Punct început	Punct sfârșit	Lungime segment (m)
1	2	11.538
2	3	6.856
3	4	7.911
4	5	7.911
5	6	7.91
6	7	5.802

Președinte
Spre



Secretar General
Popescu Marius Kame

Amplasament si delimitare a terenului nr. 76/30.05.2024

Plan de amplasament si delimitare a imobilului

SCARA 1 : 500

Nr. cadastral	Suprafata masurata a imobilului (mp)	Adresa imobilului
	S = 662 mp	- EXTRAVILAN

Nr. Carte Funciara	UNITATE ADMINISTRATIV-TERITORIALA (UAT)
	BREZOI, JUDET VALCEA

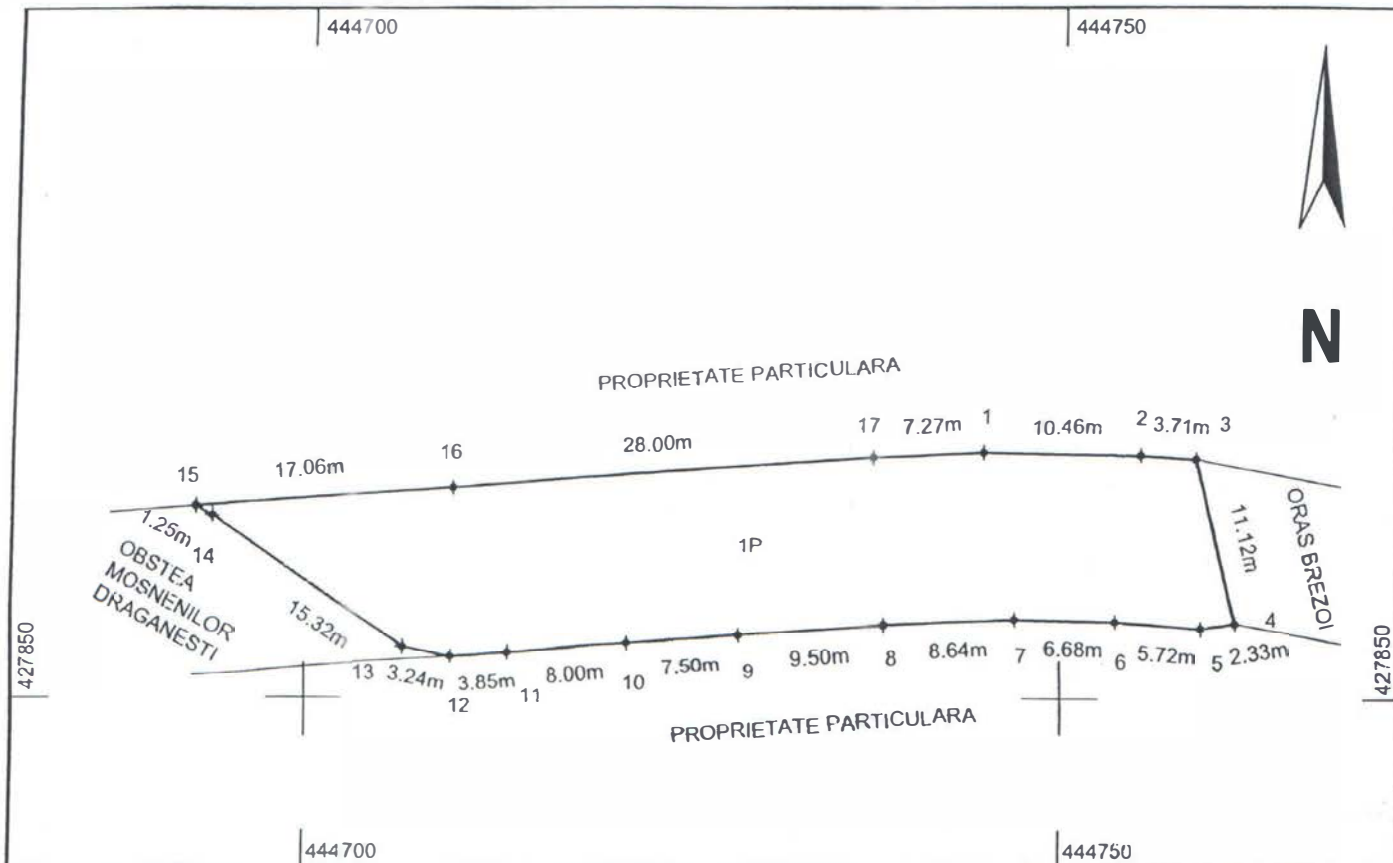

A. Date referitoare la teren			
Nr. parcela	Categoria de folosinta	Suprafata (mp)	Mentiuni
1	P	662	Terenul este neimprejmuit
Total		662	
Suprafata totala masurata a imobilului = 662 mp			
Suprafata din act = ----			
Executant, S.C. GEOMETRIC S.R.L. Certificat de autorizare Categorie B Seria RO-B-J Nr. 2209/21-10-2021		MIHAI HALDAN Certificat de autorizare Categorie B Seria RO-VL-F Nr. 0780/16.05.2019	Inspector Confirm atribuirea numarului cadastral si introducerea imobilului in sistemul integrat de cadastru si carte funciara Semnatura Data
S.C. GEOMETRIC S.R.L. Confirm executarea masuratorilor la teren. Corectitudinea intocmirii documentatiilor cadastrale si corespondenta acestora cu realitatea din teren Data: 20.09.2023		AUTORIZARE Seria RO-VL-F Nr. 0780/16.05.2019	

Prezident de comisie
Spicu Manon

Secretar General
Popescu Marius Kamona

Anexa Nr. 1 La Partea I

Teren

Nr cadastral	Suprafața (mp)*	Observații / Referințe
38115	24	

* Suprafața este determinată în planul de proiecție Stereo 70.

DETALII LINIARE IMOBIL

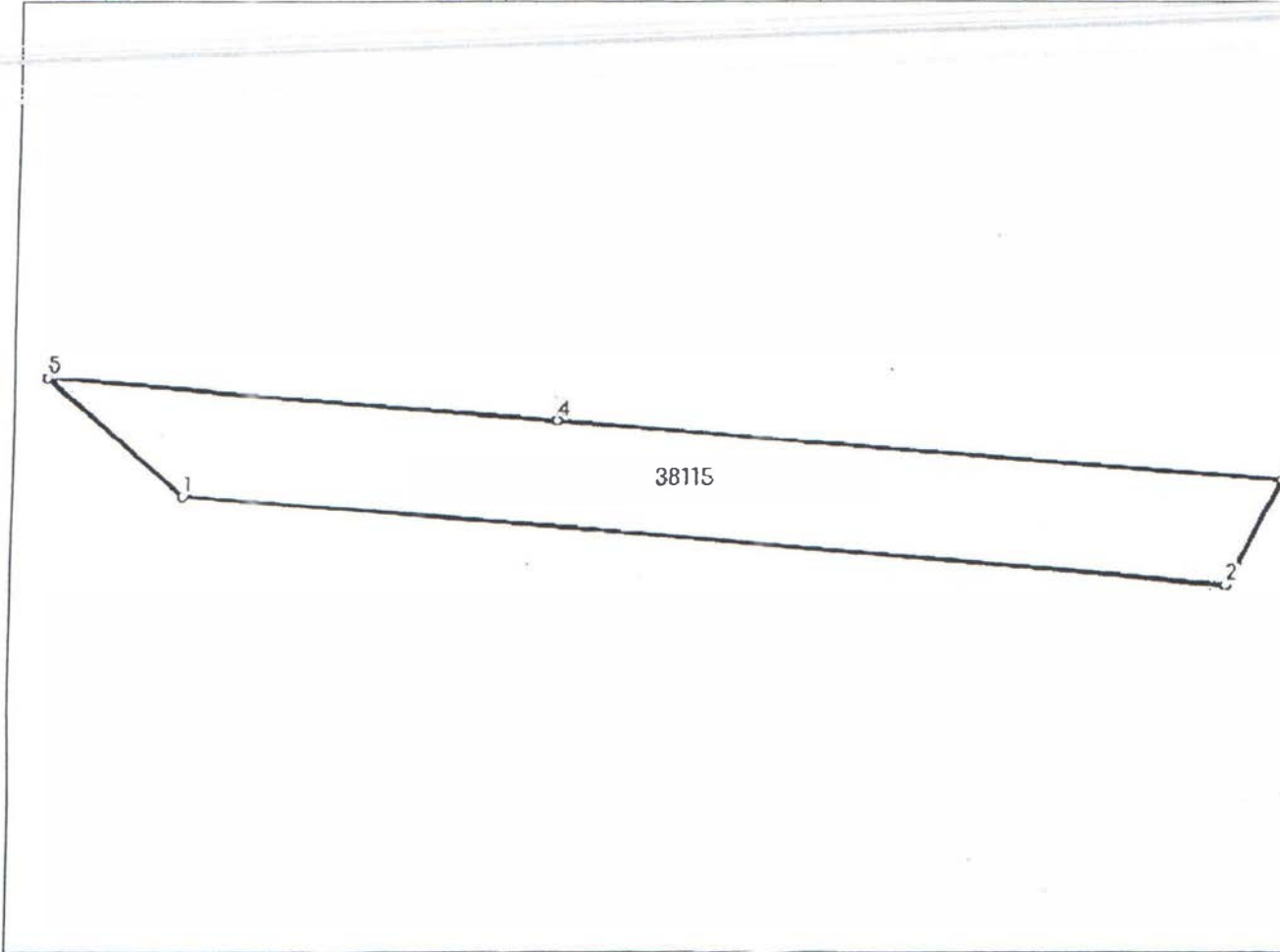

Date referitoare la teren

Nr Crt	Categorie folosință	Intra vilan	Suprafața (mp)	Tarla	Parcelă	Nr. topo	Observații / Referințe
1	pasune	NU	24	-	-	-	

Lungime Segmente

1) Valorile lungimilor segmentelor sunt obținute din proiecție în plan.

Punct început	Punct sfârșit	Lungime segment (m)
1	2	14.705
2	3	1.64
3	4	10.245
4	5	7.188
5	1	2.555

** Lungimile segmentelor sunt determinate în planul de proiecție Stereo 70 și sunt rotunjite la 1 milimetru.
 *** Distanța dintre puncte este formată din segmente cumulate ce sunt mai mici decât valoarea 1 milimetru.

Președinte de sedință
 Spicu Maron

Secretar General
 Popescu Marius Karan

Anexa Nr. 1 La Partea I

Teren

Nr cadastral	Suprafața (mp)*	Observații / Referințe
38122	7	

* Suprafața este determinată în planul de proiecție Stereo 70.

DETALII LINIARE IMOBIL

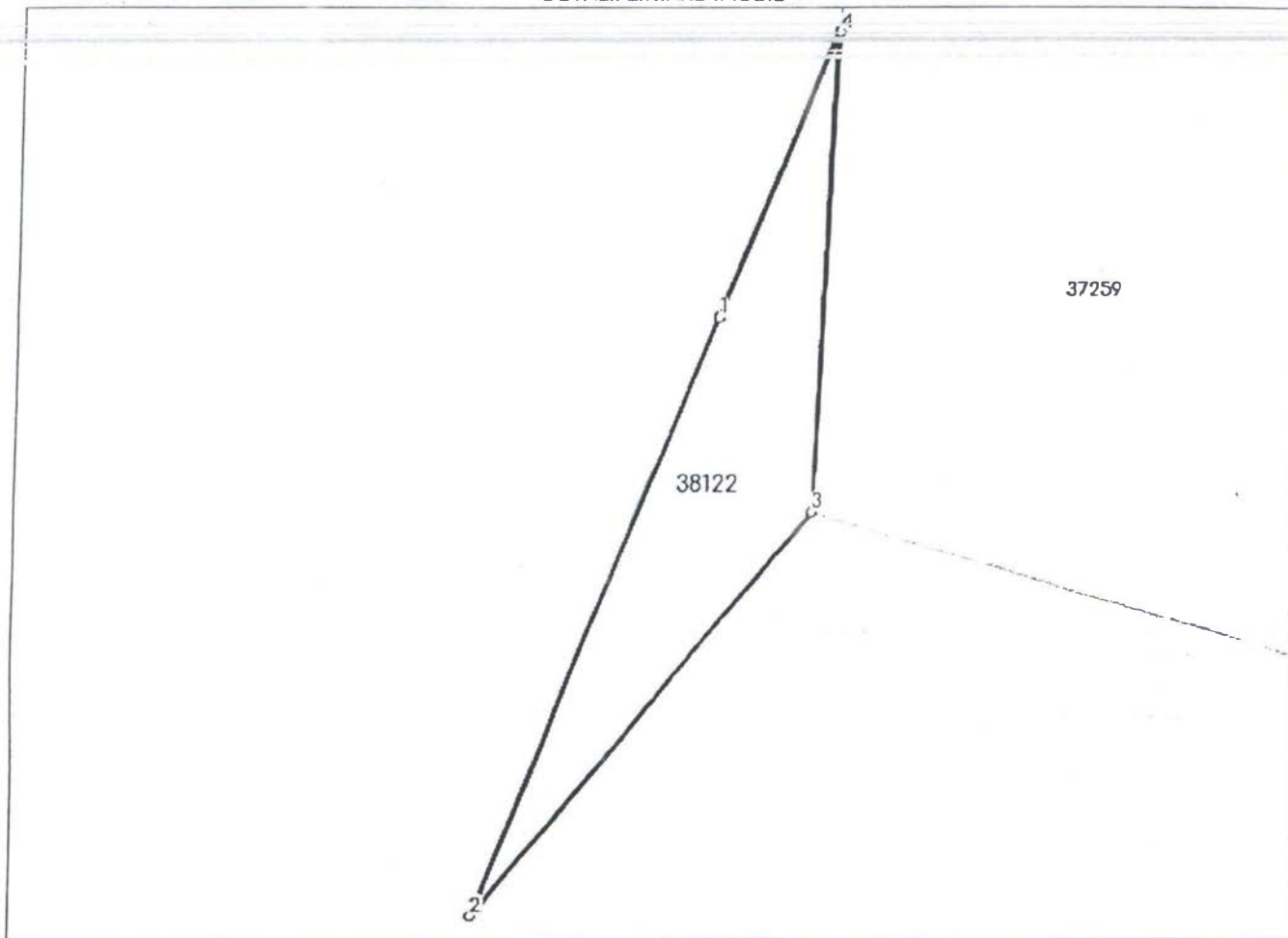

Date referitoare la teren

Nr Crt	Categorie folosință	Intra vilan	Suprafața (mp)	Tarla	Parcelă	Nr. topo	Observații / Referințe
1	pasune	NU	7	-	-	-	

Lungime Segmente

1) Valorile lungimilor segmentelor sunt obținute din proiecție în plan.

Punct început	Punct sfârșit	Lungime segment (m)
1	2	6.122
2	3	5.005
3	4	4.52
4	1	2.894

** Lungimile segmentelor sunt determinate în planul de proiecție Stereo 70 și sunt rotunjite la 1 milimetru.

*** Distanța dintre puncte este formată din segmente cumulate ce sunt mai mici decât valoarea 1 milimetru.

Președinte
Spicu' Măruș

Secretar General
Popescu Ioana Ramona

Anexa nr. 12 la HCL nr. 76/30.05.2024

Carte Funciară Nr. 38149 Comuna/Oraș/Municipiu: Brez

Anexa Nr. 1 La Partea I

Teren

Nr cadastral	Suprafata (mp)*	Observatii / Referinte
38149	590	

* Suprafata este determinata in planul de proiectie Stereo 70.

DETALII LINIARE IMOBIL

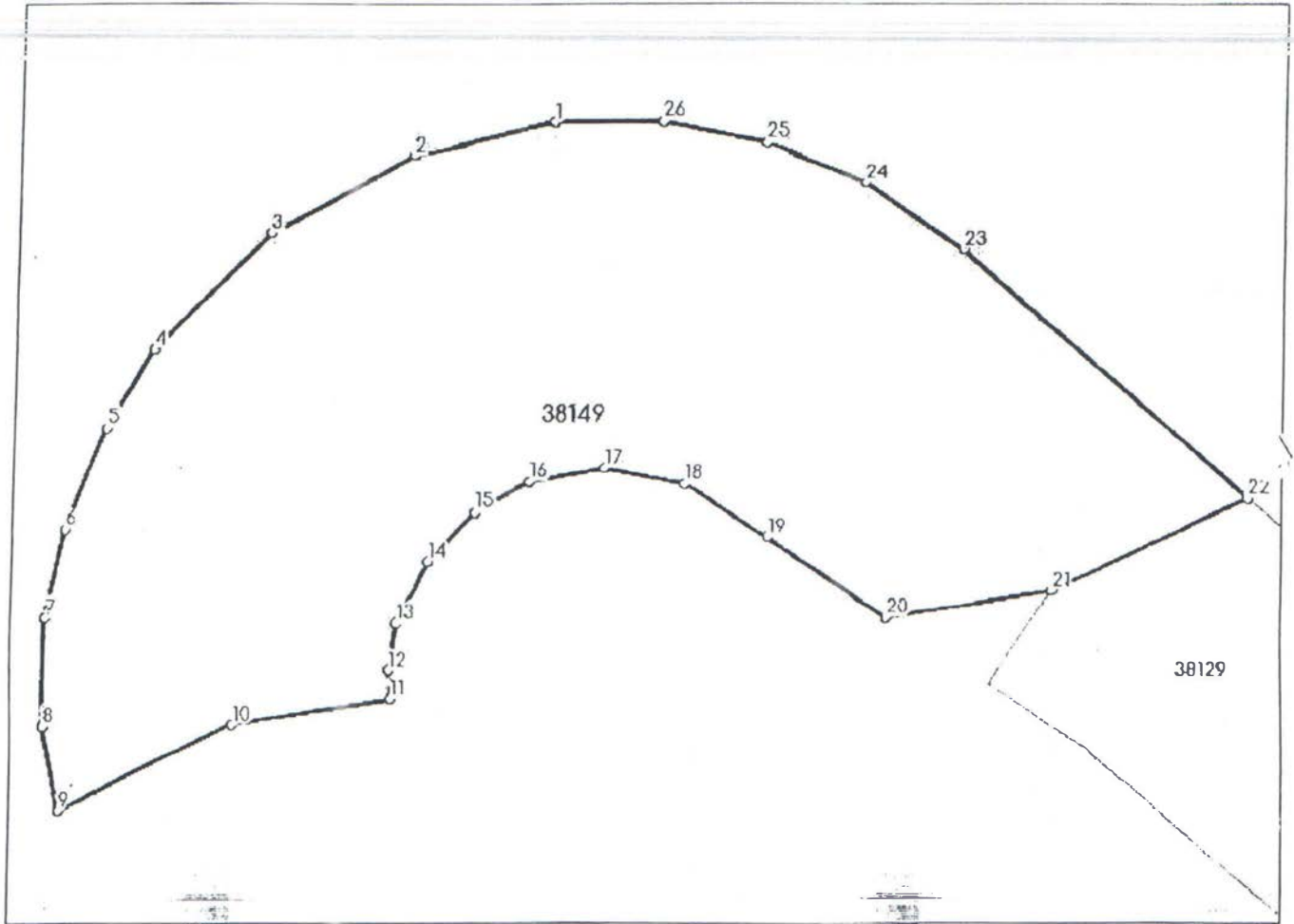

Date referitoare la teren

Nr Crt.	Categorie folosinta	Suprafata (mp)	Tarla	Parcela	Nr. topo	Observatii / Referinte
1	pasune	590	-	-	-	

Lungime Segmente

1) Valorile lungimilor segmentelor sunt obtinute din proiectie in plan.

Punct inceput	Punct sfarsit	Lungime segment (m)	Punct inceput	Punct sfarsit	Lungime segment (m)
1	2	5.405	2	3	6.074
3	4	6.074	4	5	3.383
5	6	4.056	6	7	3.383
7	8	4.058	8	9	3.223
9	10	7.25	10	11	5.961
11	12	1.066	12	13	1.802

Prezidentul de sedinta
Spiru

Secretar General
Popescu Maria Ramona

Anexa Nr. 1 La Partea I

Teren

Nr cadastral	Suprafața (mp)*	Observații / Referințe
38264	76	

* Suprafața este determinată în planul de proiecție Stereo 70.

DETALII LINIARE IMOBIL

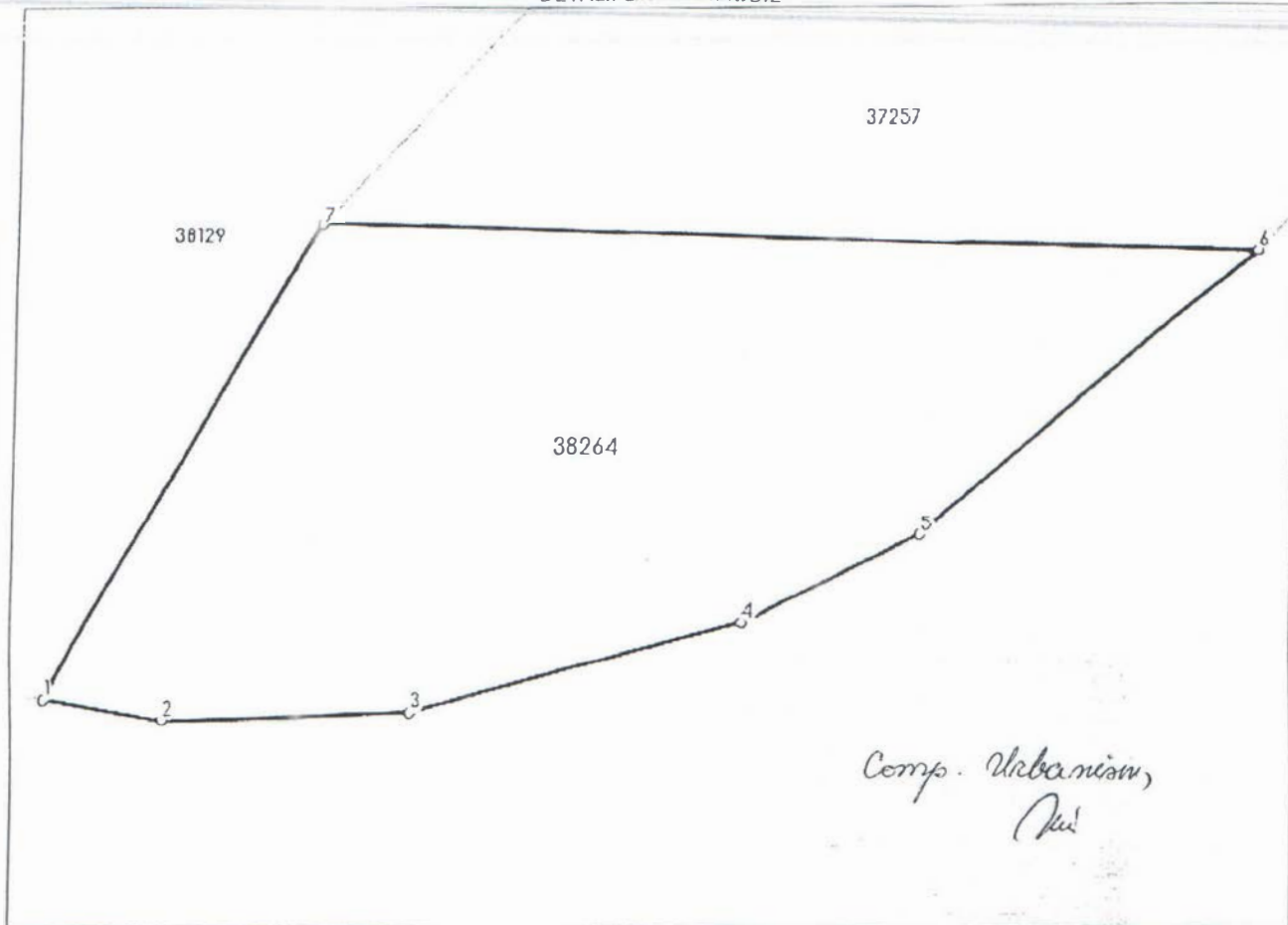

Date referitoare la teren

Nr Crt	Categorie folosință	Intra vilan	Suprafața (mp)	Tarla	Parcelă	Nr. topo	Observații / Referințe
1	padure	NU	76	-	-	-	

Lungime Segmente

1) Valorile lungimilor segmentelor sunt obținute din proiecție în plan.

Punct început	Punct sfârșit	Lungime segment (m)
1	2	1.748
2	3	3.58
3	4	4.936
4	5	2.841
5	6	6.308
6	7	13.492

Președinte de sedință
Spre
Municipal
Județul Vâlcea
CONSILIUL LOCAL

Secretar General
Popescu Marius Kamene

Anexa Nr. 1 La Partea I

Teren

Nr cadastral	Suprafața (mp)*	Observații / Referințe
38256	10	

* Suprafața este determinată în planul de proiecție Stereo 70.

DETALII LINIARE IMOBIL

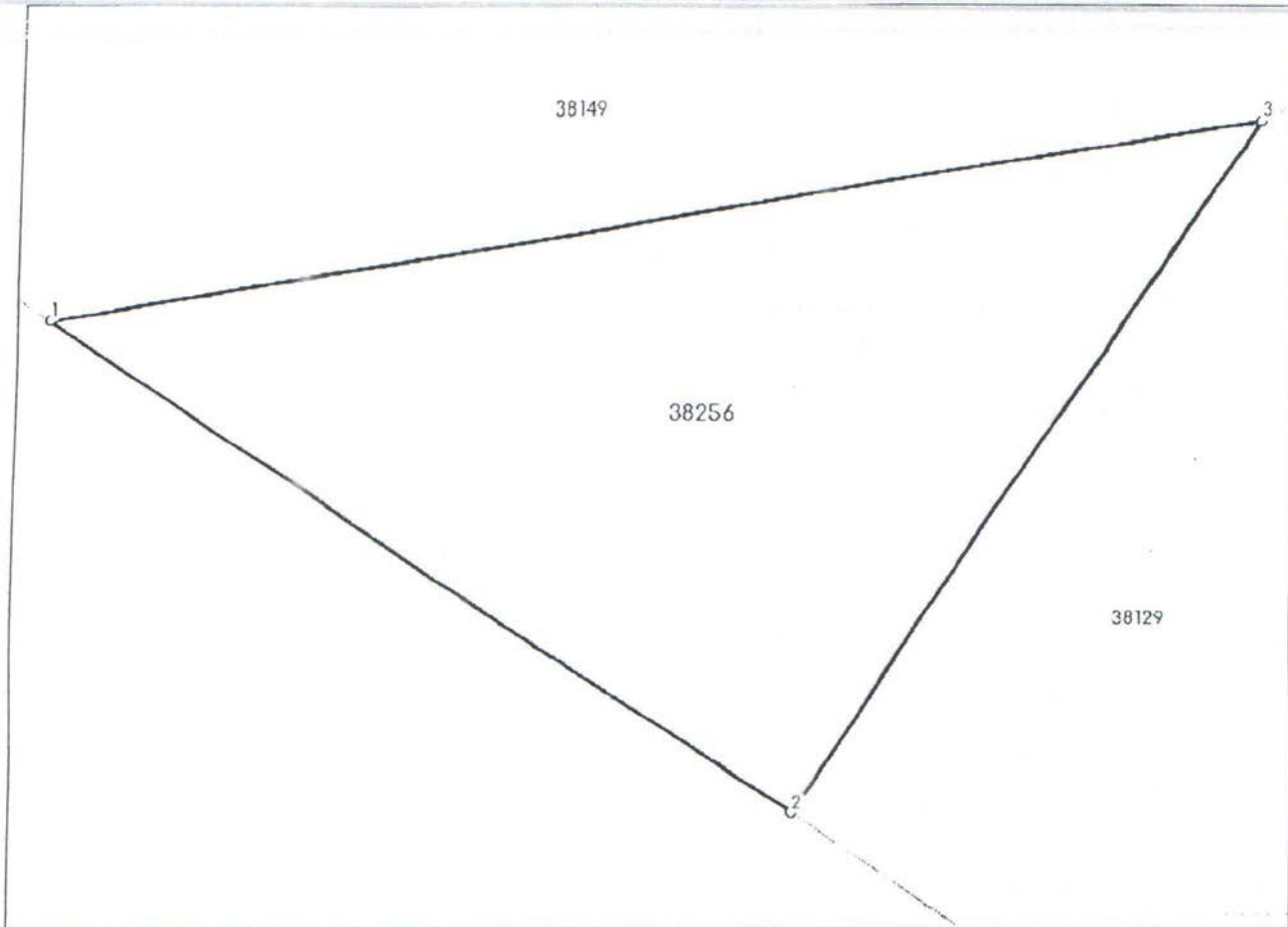

Date referitoare la teren

Nr Crt	Categorie folosință	Intravilan	Suprafața (mp)	Tarla	Parcelă	Nr. topo	Observații / Referințe
1	padure	NU	10	-	-	-	

Lungime Segmente

1) Valorile lungimilor segmentelor sunt obținute din proiecție în plan.

Punct început	Punct sfârșit	Lungime segment (m)
1	2	4.566
2	3	4.238
3	1	6.239

** Lungimile segmentelor sunt determinate în planul de proiecție Stereo 70 și sunt rotunjite la 1 milimetru.

*** Distanța dintre puncte este formată din segmente cumulate ce sunt mai mici decât valoarea 1 milimetru..

Președinte
Spiru Marius



Secretar General
Popescu Marius Răzvan

Anexa Nr. 1 La Partea I

Teren

Nr cadastral	Suprafața (mp)*	Observații / Referințe
38257	8.016	

* Suprafața este determinată în planul de proiecție Stereo 70.

DETALIUL LINIARE IMOBIL

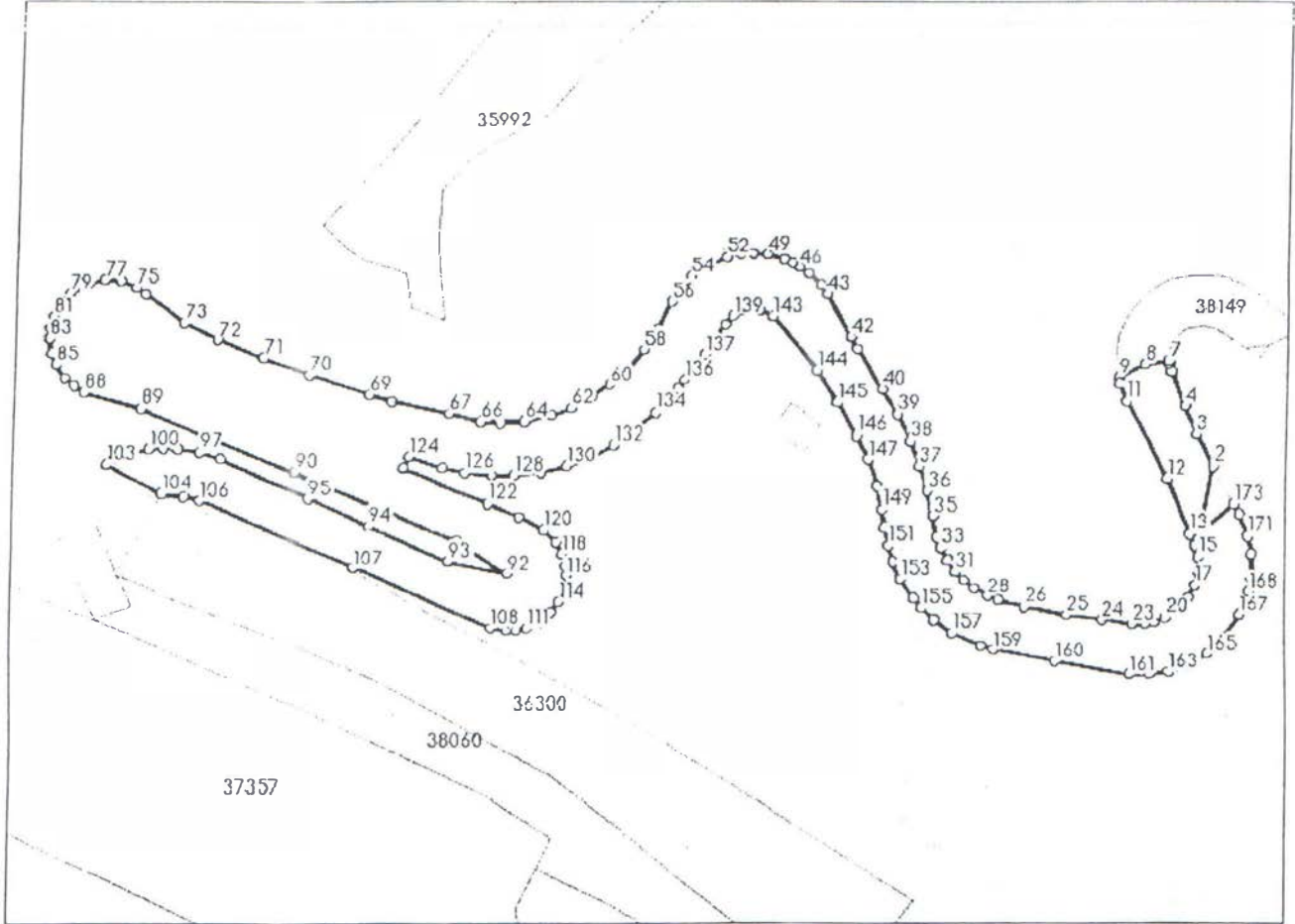

Date referitoare la teren

Nr Crt	Categorie folosință	Intra vilan	Suprafața (mp)	Tarla	Parcelă	Nr. topo	Observații / Referințe
1	padure	NU	8.016	-	-	-	

Lungime Segmente

1) Valorile lungimilor segmentelor sunt obținute din proiecție în plan.

Punct început	Punct sfârșit	Lungime segment	Punct început	Punct sfârșit	Lungime segment	Punct început	Punct sfârșit	Lungime segment
1	2	16.181	2	3	8.817	3	4	7.308
4	5	9.154	5	6	2.059	6	7	0.735
7	8	5.961	8	9	7.25	9	10	1.508
10	11	4.632	11	12	21.306	12	13	14.123
13	14	3.026	14	15	2.96	15	16	3.288
16	17	3.615	17	18	3.615	18	19	3.615
19	20	3.941	20	21	2.96	21	22	2.304
22	23	3.287	23	24	7.522	24	25	8.785

Președinte de ședință
Spicu Marin

Șeful Serviciului
Ștefan Popescu

Anexa Nr. 1 La Partea I

Teren

Nr cadastral	Suprafața (mp)*	Observații / Referințe
38255	15.803	

* Suprafața este determinată în planul de proiecție Stereo 70.

DETAII ÎN ÎNĂLȚIMILE IMOBIL

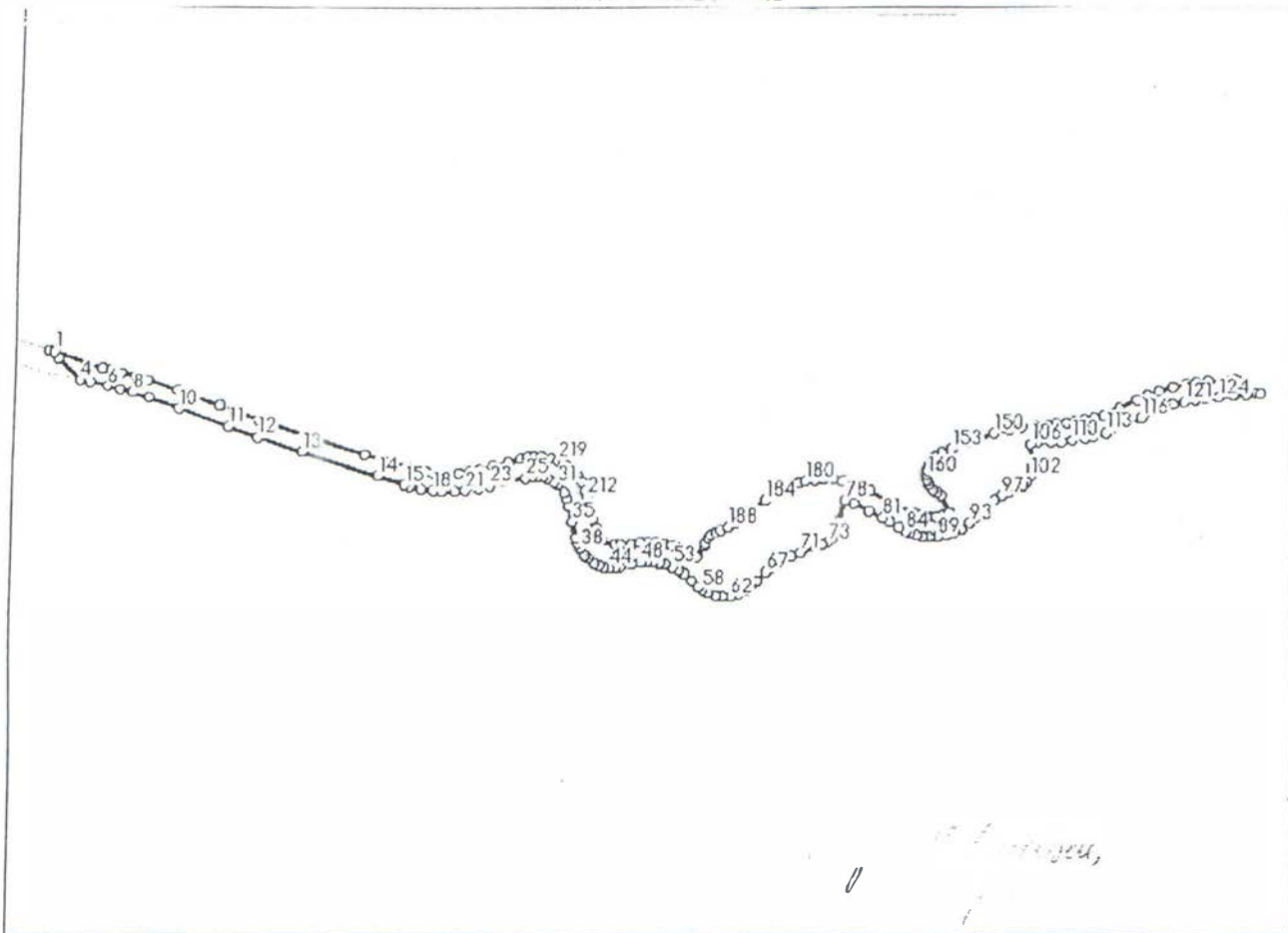

Date referitoare la teren

Nr Crt	Categorie folosință	Intravilan	Suprafața (mp)	Tarla	Parcelă	Nr. topo	Observații / Referințe
1	padure	NU	15.803	-	-	-	

Lungime Segmente

1) Valorile lungimilor segmentelor sunt obținute din proiecție în plan.

Punct început	Punct sfârșit	Lungime segment	Punct început	Punct sfârșit	Lungime segment	Punct început	Punct sfârșit	Lungime segment
1	2	3.767	2	3	7.994	3	4	21.785
4	5	7.284	5	6	12.444	6	7	8.834
7	8	8.835	8	9	11.779	9	10	22.446
10	11	36.0	11	12	20.5	12	13	31.114
13	14	53.5	14	15	19.147	15	16	3.693
16	17	7.91	17	18	7.91	18	19	6.33
19	20	8.437	20	21	7.383	21	22	8.965
22	23	7.383	23	24	10.187	24	25	15.076

Președinte de sedință
Spre
Comuna Brezoi
Consiliul Local

Secretar General
Popescu Ionuț Ramona

Anexa Nr. 18 Lotul Nr. 76/30-05, 2004

Carte Funciară Nr. 38271 Comuna/Oraș/Municipiu: Brezoi

Anexa Nr. 1 La Partea I

Teren

Nr cadastral	Suprafața (mp)*	Observații / Referințe
38271	2.114	

* Suprafața este determinată în planul de proiecție Stereo 70.

DETAII LINIARE IMOBIL

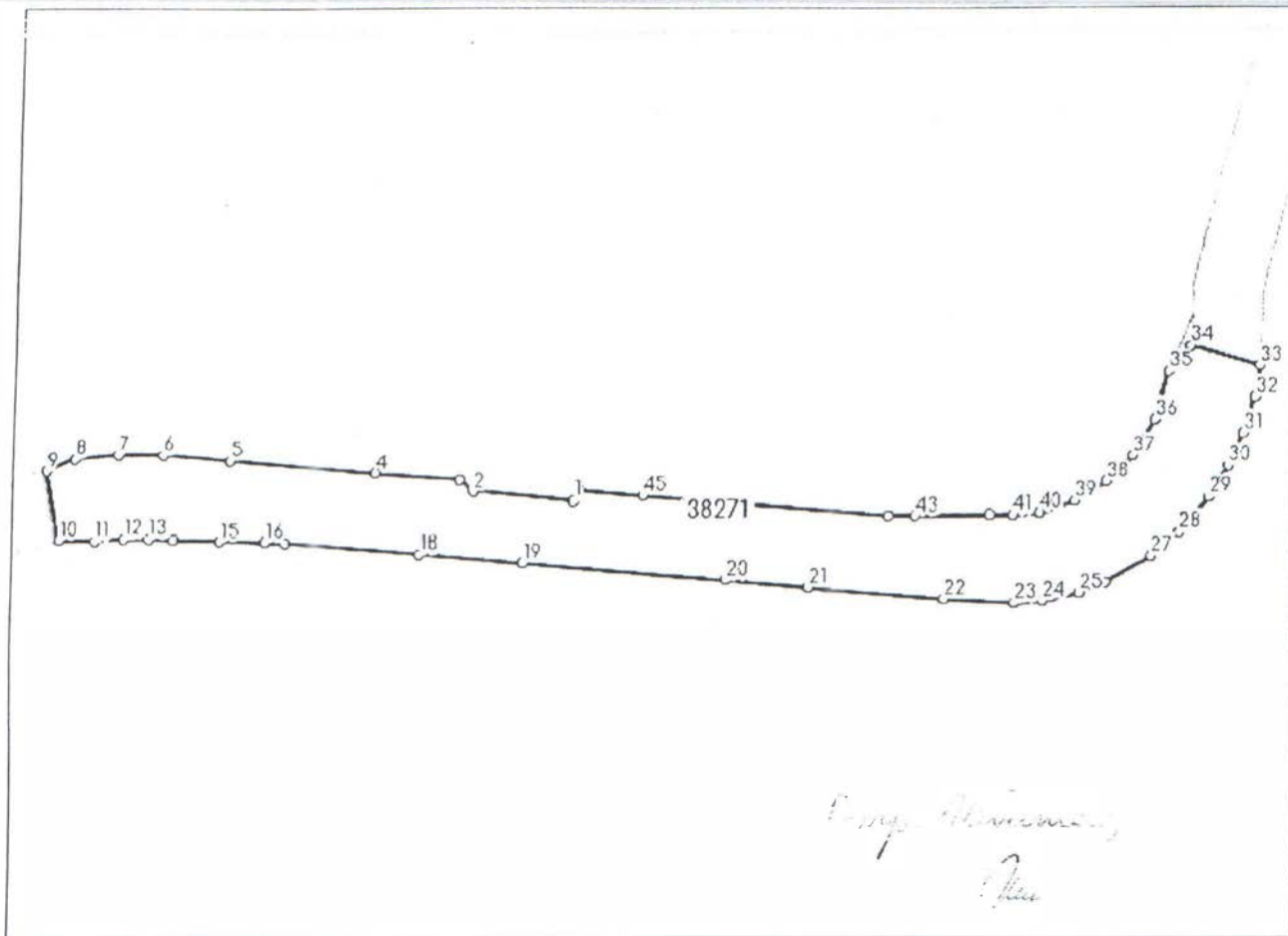

Date referitoare la teren

Nr Crt	Categorie folosință	Intra vilan	Suprafața (mp)	Tarla	Parcelă	Nr. topo	Observații / Referințe
1	padure	NU	2.114	UP V COZIA	38	-	

Lungime Segmente

1) Valorile lungimilor segmentelor sunt obținute din proiecție în plan.

Punct început	Punct sfârșit	Lungime segment	Punct început	Punct sfârșit	Lungime segment	Punct început	Punct sfârșit	Lungime segment
1	2	14.704	2	3	2.555	3	4	12.312
4	5	21.0	5	6	9.711	6	7	6.469
7	8	6.464	8	9	4.398	9	10	10.006
10	11	5.342	11	12	4.243	12	13	3.628
13	14	3.526	14	15	6.731	15	16	6.514
16	17	2.87	17	18	19.5	18	19	15.0
19	20	29.5	20	21	12.0	21	22	19.5
22	23	10.073	23	24	4.139	24	25	5.32

Președinte de ședință
Șeful Serviciului
JUDEȚUL VÂRCEI
CONSILIUL LOCAL

Secretar General
Popescu Maria Ramona

Anexa nr. 18 Lotec nr. 76.130.05.2024

ANEXA NR. 1 LA HCL NR. 43 DIN 30.03.2023

LISTA DE INVENTARIERE
TERENURI DOMENIUL PRIVAT

DOMENIUL PRIVAT 2022					TEREN		PRET /UM	
TERENURI INTRAVILANE	AMPLASAMENT	nr.inv.	UM	PIF	CANTIT.	REEV.,2020	VALOARE	
1	ZONA GARAJE	Zavoi	1.p.002	mp		268.00	76.5243	20,535.31
2	ZONA GARAJE	Eroilor		mp		535.00	76.5243	40,994.00
3	PARCARE CENTRU(AUTOBAZA)	STR. LOTRULUI	1.p.003	mp		8,290.00	76.5243	635,215.45
4	ZONA PIATA(ANL)	STR. UNIRII	1.p.004	mp		2,138.02	76.5243	163,824.29
5	GURA LOTRULUI	BUH4Z	1.p.005	mp		4,246.74	76.5243	325,403.48
6	CARLIG II	DN 7	1.p.006	mp		1,300.00	76.5243	99,611.59
7	CARLIG II	DN 3	1.p.007	mp		730.00	76.5243	55,935.74
8	ZONA ZAVOI - DEP. FINAL	STR. EROILOR	1.p.007	mp		1,313.00	76.5243	100,607.71
9	ZONA ZAVOI -SPRE LOTRU	STR. ZAVOI	1.p.008	mp		22.78	76.5243	1,745.50
10	PARCARE CAMIN CULTURAL	SAT CALINESTI	1.p.010	mp		26.00	76.5243	1,992.23
11	LOTIZARE	SRT.FABRICII	1.p.011	mp		63.43	76.5243	4,860.28
12	GROAPA DESEURI MENAJERE	GURA LOTRULUI	1.p.012	mp		11,500.00	76.5243	881,179.45
13	ZONA PEPINIERA	ZONA ZAVOI	1.p.013	mp		200.00	76.5243	15,324.86
14	SPATIU VERDE	Zavoi si Doabra	1.p.014	mp		172.59	76.5243	13,224.59
15	TEREN LOTIZARE	STR. FABRICII	1.p.015	mp		287.29	76.5243	22,013.40
16	CABANA DE PIATRA	STR. FABRICII	1.p.016	mp		2,402.15	76.5243	184,063.06
17	TEREN DEBUSARE	DEBUSARE	1.p.017	mp		831.94	76.5243	63,746.82
18	PARCARE	GOLOTRENI	1.p.018	mp		160.00	76.5243	12,259.89
19	teren rest notar/ drum acces ' psi	STR. EROILOR	1.p.019	mp		191.00	76.5243	14,635.24
20								
21	TEREN CAZINOU	STR. EROILOR	1.p.021	mp		2,615.52	76.5243	200,412.39
22	TEREN DEPOZIT FINAL-CANAL	STR. EROILOR	1.p.022	mp		1,579.00	117.8805	186,133.31
23	TEREN DEPOZIT FINAL	STR. EROILOR		mp		2,069.00	117.8805	243,894.75
24	PARCARE UFET	STR. EROILOR	1.p.023	mp		200.00	76.5243	15,324.86
25	BARIERA	STR. FABRICII	1.p.024	mp		57.00	76.5243	4,367.59
26	PASCOAIA	LUNCA CALULUI	1.p.025	mp		653.00	76.5243	50,035.67
27	TEREN zone verzi(Inv 2008)	brezi intr	1.p.026	mp		4,400.00	76.5243	337,146.92
28	TEREN INTRAVILAN	RUDE - RELEU	1.p.028	mp		168.00	78.3847	13,168.63
29	TEREN INTRAVILAN	FABRICII	1.p.029	mp		809.00	76.5243	61,989.06
30	TEREN ANL	EROILOR	1.p.030	mp		1,603.48	98.8437	158,493.90
31	TEREN ZONA CENTRU BL	UN II	1.p.031	mp		1,773.44	76.5243	135,888.60
32	TEREN ZONA CENTRU BL	UNIRII	1.p.031	mp		73.00	76.5243	5,593.57
33	TEREN ZONA CENTRU BL	UNIRII	1.p.031	mp		2,463.41	76.5243	188,757.07

34	TEREN	CLUBULUI	1.p.033	mp		177.00	76.6243	13,562.50
35	TEREN	CLUBULUI	1.p.034	mp		453.22	76.6243	34,727.67
36	TEREN CIMITIR	PANDURI		mp		415.00	60.8363	25,247.06
37	TEREN	GURA LOTRULUI		mp		5,447.00	76.6243	417,372.56
38	TEREN	GARA BLOCURI		mp		558.00	76.6243	42,756.36
39	TEREN	EROILOR		mp		985.00	76.6243	75,474.94
40	TEREN	UNIRII		mp		77.00	76.6243	5,900.07
41	TEREN	STR. COZIA		mp		500.00	76.6243	38,312.15
42	TEREN	GOLOTRENI		mp		26.00	76.6243	1,992.23
43	TEREN	PASCOAIA		mp		192.00	76.6243	14,711.87
44	TEREN	DANEASA		mp		300.00	76.6243	22,987.29
45	TEREN (DIN PUBLIC-CALE FERATA	EROILOR		mp		8,014.00	62.0404	497,191.77
46	TEREN	BAZA SPORTIVA		mp		608.00	76.6243	46,587.57
47	TEREN (TALVAC)	PASCOAIA		mp		390.00	76.6243	29,883.48
48	TEREN (GARA)	VARATICA		mp		610.00	76.6243	46,740.82
49	TEREN	GOLOTRENI (STR.PINULUI)		mp		1,429.00	75.2639	107,552.11
50	TEREN	VASILATU (STR.BACANILOR)		mp		2,551.00	77.8602	198,621.37
51	TEREN	VASILATU (STR.VADULUI)		mp		1,780.00	75.2638	133,969.56
52	TEREN	EROILOR-GURA LOTRLUI		mp		2,000.00	76.6234	153,246.80
53	TEREN	PISTE BICICLETA		mp		27,959.00	75.2695	2,104,459.95
54	TEREN	GARAJE UNIRII-ANABELA		mp		4,300.00	75.2695	323,658.85
55	TEREN	PARCARE POSTA		mp		550.00	75.2695	41,398.23
56	TEREN	GOLOTRENI-DRUM VECHI		mp		6,000.00	75.2695	451,617.00
57	TEREN BAZA	BAZA SPORTIVA		MP		3,088.00	61.909	191,174.99
58	TEREN DRUM LEGATURA STR. LOTRULUI	DOABRA		MP		670.00	74.3848	49,837.84
59	TEREN	CALINESTI (CIMITIRUL EROILOR)		MP		1,079.00	36.2799	39,146.01
60	TEREN	CALEA EROILOR, NR. 1		MP	2019	722.00	76.6244	55,322.82
61	TEREN	CARPATINA, NR. 19		MP	2019	269.00	76.6244	20,611.96
62	TEREN	CARPATINA, NR. 21		MP	2019	279.00	76.6244	21,378.21
63	TEREN	CALEA EROILOR, PROPR. -TROTUAR		MP	2019	22,741.70	76.6234	1,742,546.38
64	TEREN	VULTUREASA- TROTUAR		MP	2019	10,514.00	76.8202	807,687.58
65	TEREN	VALEA OLTULUI		MP	2019	4,645.00	76.6234	355,915.69
66	TEREN	LUNCANILOR, NR. 21		MP	2020	600.00	76.6234	45,974.04
67	TEREN	STR. SALCIEI, NR. 4A		MP	2020	332.00	76.6242	25,439.23
68								
69	TEREN	STR. UNIRII, NR.8, BLOC M9		MP	2020	911.00	76.6243	69,804.74
70	TEREN	STR. FABRICII, NR.6, IMOBIL		MP	2020	2,830.00	76.6243	216,846.77
71	TEREN	ZONA CENTRALA - PISTA (LA PCD)		MP	2021	794.00	68.6452	54,504.29
72	TEREN (pt statie alimentare autof, Electrice)	VULTUREASA. STR. CIRESULUI, NR. 84.		MP	2021	809.00	69.8808	56,533.57
73	TEREN (vecinatate parau Valea Shtului)	VULTUREASA, STR. CIRESULUI, NR. 2.		MP	2021	786.00	69.8808	54,926.31

74	TEREN (statie de pompe-canalizare)	VULTUREASA, STR. CIRESULUI, NR. 4,	MP	2021	123.00	69.8807	8,595.33
75	TEREN (malul raului Olt - DN7)	STR. VALEA OLTULUI, NR.19, PUNCT "CARLIGUL MARE"	MP	2021	2,250.00	69.8808	157,231.80
76	TEREN (totem)	STR. EROILOR-GJURA LOTRULUI	MP	2021	232.00	69.4921	16,122.17
77	TEREN CALINESTI	CALINESTI (CAD 37470)	MP	2022	204.00	76.6243	15,631.36
78	TEREN PISTA PASCOAIA	PASCOAIA, MAL STANG LOTRU	MP	2022	9,133.74	68.6400	626,939.91
79	TEREN IMOBILE	CALEA EROILOR 163	MP	2022	3,010.00	76.6243	230,639.14
80	TEREN	MAL STANG CLT	MP	2022	1,196.00	69.8808	83,717.20
81	TEREN PISTA PASCOAIA	PASCOAIA, MAL DREPT LOTRU	MP	2022	32,000.00	68.6399	2,196,476.80
82	TEREN	FABRICII	mp	2009	266.00	76.6243	20,382.06
83	TEREN - din concesiuni	EROILOR	mp	2022	16.00	76.6244	1,225.99
84	TEREN - din concesiuni	MINIERA	MP	2022	19.00	76.6244	1,455.86
85	TEREN	FABRICII	MP	1997	300.00	76.4791	22,943.73
86	TEREN	FABRICII	MP		1,490.00	76.6243	114,170.21
87							
88	TEREN	SAT PASCOAIA	MP		6,025.00	76.6243	461,661.41
89	TEREN	STR. MESTEACANULUI	MP		507.00	76.6243	61,835.81
90	TEREN	SAT DRAGANESTI	MP		528.00	36.1891	29,964.57
91	TEREN	SAT VALEA LUI STAN			243.00	36.1892	8,793.98
92	TEREN	str. Calea Eroilor	MP		326.00	76.6244	24,979.55
93	TEREN	STR. BACANILOR	MP		1,556.00	36.1892	70,786.08
94							
95							
96							
97							
98							
99							
100							
101	TEREN	sat Pascoaia	mp		983.00	76.6243	75,321.69
102	TEREN	str. Calea Eroilor (canal)	mp		212.00	76.6234	16,244.16
103	TEREN	str. Carpatina	mp		282.00	76.6244	21,608.08
104	TEREN	str. Lotului	mp		306.00	76.6243	23,447.04
105	TEREN	sat Pascoaia	mp		83.00		991.12
106	TEREN	str. Ciresului	mp		1,474.00	76.6243	112,944.22
107	TEREN	punct Helestet"	mp		1,684.00		25,090.76
108	TEREN	sat Pascoaia	mp		548.00		20,182.32
109							
110							
111							
112							
113							
TOTAL					235,531.45		17,343,384.17

Președinte de sedinta
Spun Manon



Secretar General
Popescu Maria Ramona